

Projet pédagogique.



Le « Gai séjour » c'est...

Un projet d'accueil qui permet d'encadrer les enfants de 2,5 ans à 15 ans durant le mois de juillet...

L'équipe d'animation :

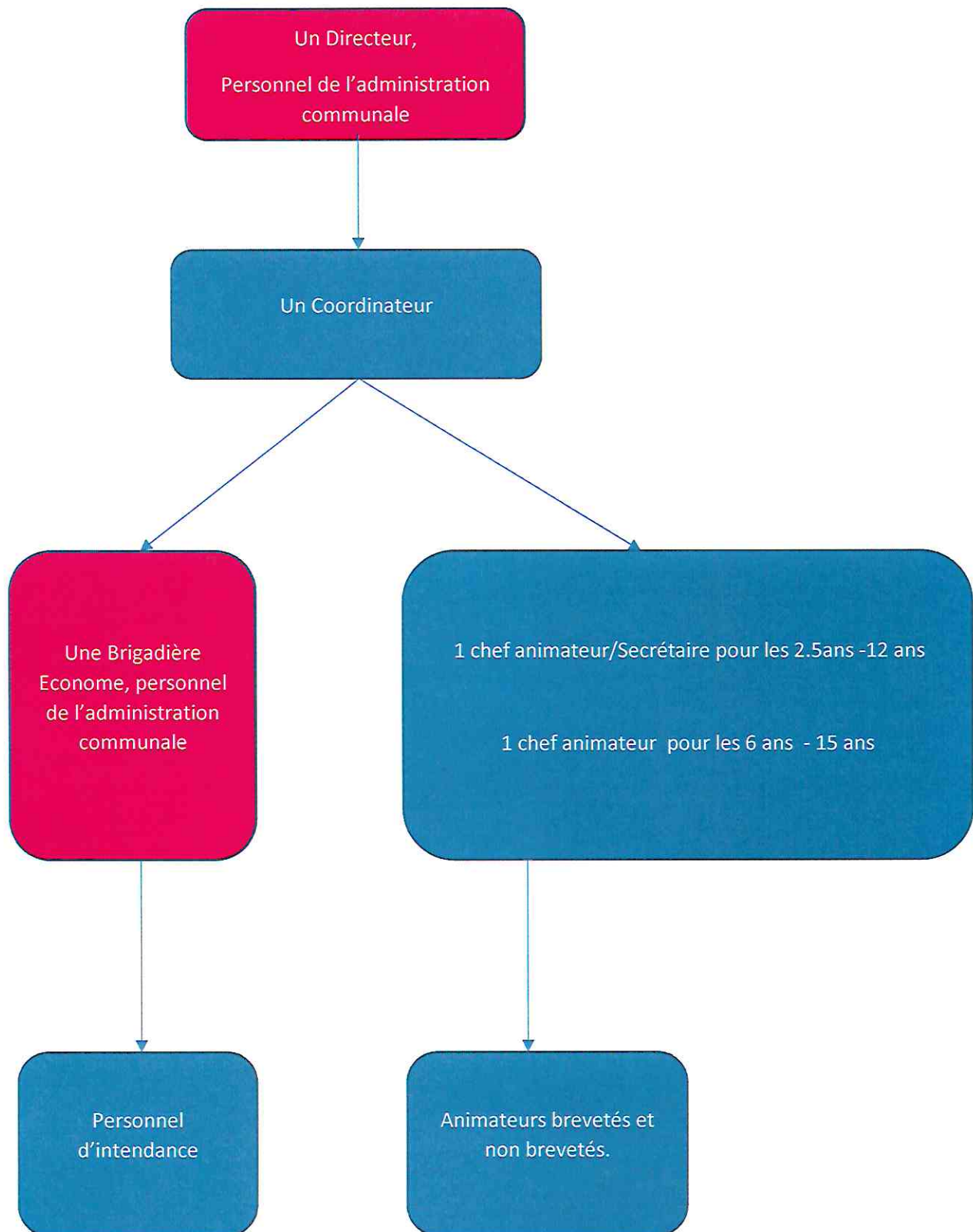

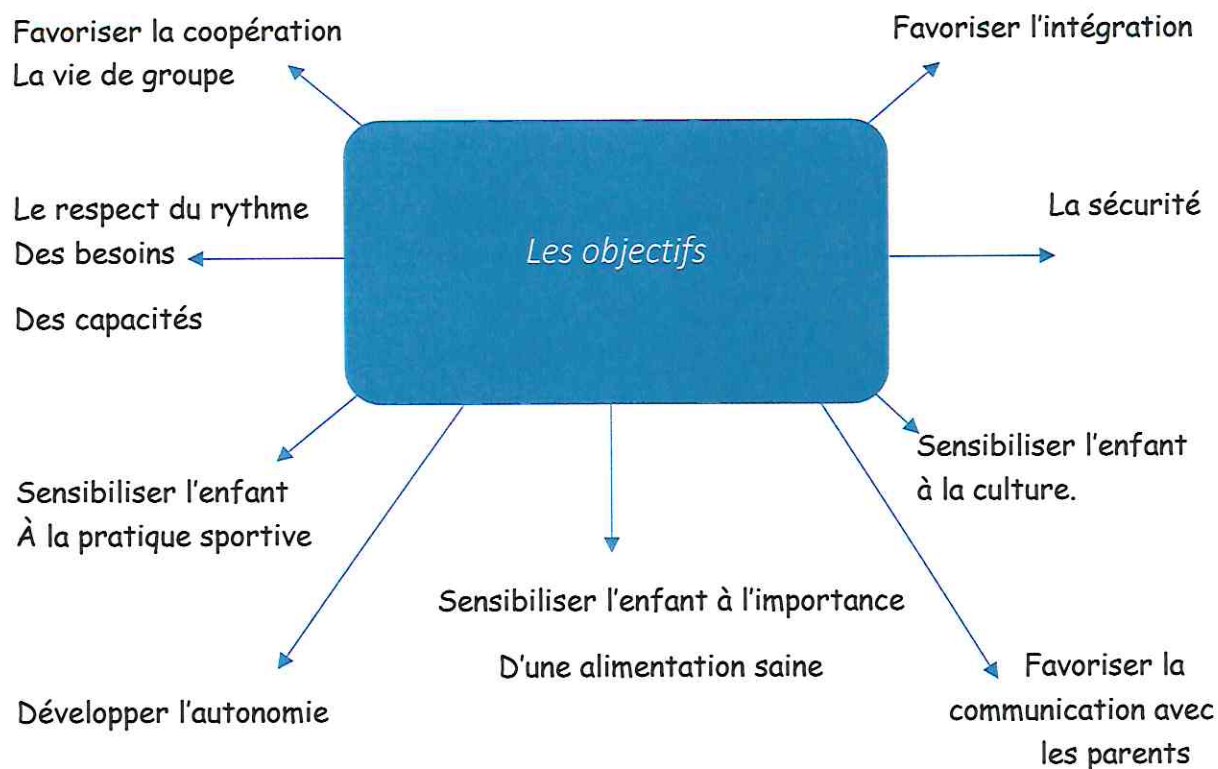

La plaine de vacances est mise en place par l'administration communale de Dour.

C'est un lieu d'accueil pour tous, un temps de vacances où chacun prend du plaisir à être ensemble en dehors des contraintes de la vie scolaire.

Chaque enfant est accueilli avec ses particularités, ses envies, son histoire.

Le temps des vacances est un temps de ressourcement, de récréation, de plaisir, de découverte et d'amusement.

Les objectifs :

Le respect des capacités et du rythme de l'enfant :

Pour ce faire, les enfants sont répartis en groupe d'âge. Chaque enfant fait partie d'une équipe avec un moniteur référent.

Un dortoir est mis en place pour les plus petits afin qu'ils puissent dormir au besoin.

Un programme d'activités est conçu en fonction de l'âge des enfants et est adapté par les animateurs en fonction des capacités de ceux-ci.

Favoriser l'intégration et la vie de groupe:

Les moments de vie commune sont propices aux échanges, à l'entraide et au respect de chacun (repas, rassemblement, visites,...)

De grands jeux rassemblant tous les enfants sont organisés. Ces jeux amènent les plus grands à prendre soins des plus petits tout en responsabilisant ces derniers.

Pour atteindre son but, chacun a un rôle à jouer !

La sécurité :

La plaine de vacances est assurée contre les accidents qui pourraient survenir lors du séjour des enfants.

Les locaux répondent aux normes établies par l'ONE ainsi qu'aux normes de sécurité incendie.

Le nombre d'animateurs est adapté en fonction du nombre d'enfants afin d'assurer un encadrement de qualité.

Lors des sorties, les enfants reçoivent un bracelet avec le nom de l'enfant et un numéro de contact.

Une fiche de santé est remplie au moment de l'inscription.

Une trousse de secours est disponible dans le local de premiers soins. De petites trousse de secours sont emportées par les animateurs lors des sorties.

Les numéros d'urgence sont communiqués aux animateurs.

Sensibiliser l'enfant à la culture :

Lors du mois de plaine, diverses sorties sont prévues. Elles permettent à tous de découvrir les activités culturelles de la région ou d'ailleurs.

Sensibiliser les enfants à la pratique d'un sport :

Les animateurs proposent régulièrement des activités sportives aux enfants. Une plaine est mise à disposition des enfants ainsi que du matériel (ballons, parachute, badminton, tennis,...).

Développer l'autonomie :

L'enfant est encouragé dans son besoin et sa recherche d'autonomie, notamment dans l'accomplissement des tâches journalières telles que les repas, l'apprentissage de la propreté.

Les enfants sont régulièrement valorisés dans les divers domaines où ils progressent.

Sensibiliser l'enfant à l'importance d'une alimentation saine et équilibrée :

Afin de sensibiliser les enfants à l'importance d'une alimentation équilibrée, il leur est proposé chaque matin un petit déjeuner à base de produits laitier et/ou un fruit.

Le midi, les enfants reçoivent chaque jour un potage, des féculents, des crudités ou légumes et des protéines. Une fois par semaine, des pâtes sont proposées (4 fromages, bolognaise).

A 16h, les enfants reçoivent une collation (tartines, yaourt, glace,...).

Les temps de repas se passent en groupe, les animateurs mangent à table avec les enfants ce qui favorise l'échange.

Des boissons sont distribuées aux enfants tout au long de la journée.

Favoriser la communication avec les parents :

Les rencontres parents/coordinatrice/chefs-animateurs se fait lors de l'inscription de l'enfant. Un dossier pédagogique est remis aux parents ainsi qu'un programme d'activités.

La coordinatrice ainsi que le reste de l'équipe est à la disposition des parents chaque jour du début à la fin de la journée de plaine.

Une boîte à idées est installée dans le couloir du bureau afin de permettre aux parents de donner leurs idées.

Les parents sont nos partenaires et leurs idées, suggestions et remarques sont les bienvenues tant que ces remarques sont constructives.

Projet d'animation de la plaine de vacances :

Matériel et locaux :

L'implantation principale se situe à l'école de Moranfayt, rue du chêne brûlé, 84.

Elle accueille les enfants de 2.5 à 12 ans.

Une plaine de jeux extérieure est accessible aux enfants.

Les groupes 5 et 6 ainsi que les groupes adolescents sont eux accueillis à l'école de Plantis, rue des fondvarts, 2.

Du matériel de psychomotricité de sport est mis à la disposition des animateurs.

L'équipe dispose également de matériel créatif. Ce matériel est évalué et réapprovisionné avant le début de la plaine.

Au fur et à mesure, du matériel plus varié et durable est acheté tel que jeux, livres, parachute,...

Organisation de la plaine de vacances :

Les parents peuvent inscrire leurs enfants aux dates fixées par l'administration communale. Ces dates sont diffusées dans le bulletin communal et sur le site internet de la commune. Les inscriptions rendent la planification des programmes et des groupes plus simple.

De plus, les enfants peuvent être inscrits le 1^{er} jour de la plaine.

Activités proposées :

Les activités sont choisies en cohérence avec un thème qui change chaque semaine.

Le programme est également conçu afin d'équilibrer les activités et les jeux plus libres. Ces moments de temps libre ne sont pas des moments de temps morts mais ils permettent à l'enfant de souffler un peu.

Les activités en extérieur sont privilégiées, tous les espaces verts de la commune sont exploités (parc, bois, site du belvédère,...)

Les plus petits ont la possibilité de faire la sieste dans un local propice au repos.

- **Activité ludique :**

Le jeu est un moyen essentiel d'intégration sociale de l'enfant, un moyen d'apprentissage. En jouant, l'enfant respecte des règles, se construit. Le jeu est source d'apprentissage !

- **Activité créative :**

L'objectif est de développer la créativité de chacun. Le moniteur propose, guide sans imposer. Le but n'est pas le résultat mais le chemin parcouru pour y arriver. L'essentiel est de prendre du plaisir.

- **Activité culturelle :**

Elle est prise dans le sens le plus large possible.

Les animateurs peuvent apprendre aux enfants à utiliser un instrument, à en créer un, ...

Diverses sorties sont prévues (la mer, visite d'un musée, sortie dans un parc animalier,...)

Des stages peuvent également être organisés (danse, djembe,...)

Par le biais des visites, l'enfant se construira un bagage dans lequel il ira puiser des connaissances. Ce qui deviendra pour lui un bagage culturel.

- **Activités physique et sportive :**

Ces activités sont l'occasion de bouger, courir et/ou de s'initier à une nouvelle activité.

Ces activités développent chez l'enfant la connaissance de son corps, de sa place dans l'espace, l'esprit d'équipe, la continuité dans l'effort.

Les enfants se rendent au moins une fois sur le mois à la piscine du Belvédère par beau temps ou à la piscine de Boussu par mauvais temps.
Le parcours VITA du Belvédère est également exploité.

Le présent projet pédagogique entre en vigueur à partir de l'ouverture de la plaine de vacances de l'année 2018 et annule le précédent.

Vu et approuvé par le Conseil communal en séance du 26 juin 2018

La Directrice générale,
Carine NOUVELLE

Le Bourgmestre f.f.,
Vincent LOISEAU